FICHE TECHNIQUE

Usage réservé aux utilisateurs professionnels

Référence	HYGS7871002	
Désignation	SWING 25L BLANC	SWING 25L BLANC

Informations produits

Poubelle Swing blanche 25 litres

1 UVC = 1 unité

Dimensions du produit : 34 x 26.5 x 54 cm
Poids du produit : 1.093 Kg

Composition : Polypropylène

Caractéristiques techniques :
- Litrage : 25L
- Poubelle avec couvercle baculant
- Système de blocage du couvercle en position ouverte
- Grand volume
- Robuste et facile à entretenir
- Fabrication française

Informations logistiques complémentaires :
PCB de 7 pièces.
112 poubelles par palette.

FABRICATION FRANÇAISE

FICHE TECHNIQUE

Usage réservé aux utilisateurs professionnels

Référence	HYGS7871002	
Désignation	SWING 25L BLANC	SWING 25L BLANC

Informations diverses

Nomenclature douanière	39249000		Pays d'origine	FR
COV	0 %	0 Gr		
TGAP	0			
DEEE	0			

Informations logistiques

Données logistiques UVC

Poids net UVC (kg)	1,093		
Dimensions UVC (cm)	34,00	26,50	54,00
EAN13 :	3613674000398		

Données logistiques carton

Poids brut carton (kg)	8,00		
Dimensions carton (cm)	36,00	28,00	94,00
EAN13 :	3613678000394		

Données logistiques palette

Poids brut (kg) (hors pds pal)	128,00		
Dimensions palette (cm)	120,00	80,00	219,00
EAN13 :			

Nb UVC par carton	7	Nb carton par rang	8	Nb rang par palette	2

FICHE TECHNIQUE

Usage réservé aux utilisateurs professionnels

Référence	HYGS7872002	
Désignation	POUBELLE SWING 50L BLANCHE	SWING 50L BLANCHE

Informations produits

Poubelle Swing blanche 50L

1UVC = 1 unité

Dimensions du produit : 40 x 33 x 68 cm
Poids du produit : 1.663 Kg

Composition : Polypropylène

Caractéristiques techniques :
- Litrage : 50L
- Poubelle avec couvercle baculant
- Système de blocage du couvercle en position ouverte
- Grand volume
- Robuste et facile à entretenir
- Fabrication française

Informations logistique complémentaires :
PCB de 5 pièces.
50 poubelles par palette (soit 1 rang de 6 cartons et 2 rangs de 2 cartons)

FABRICATION FRANÇAISE

FICHE TECHNIQUE

Usage réservé aux utilisateurs professionnels

Référence	HYGS7872002	
Désignation	POUBELLE SWING 50L BLANCHE	SWING 50L BLANCHE

Informations diverses

Nomenclature douanière	39249000			Pays d'origine	FR
COV	0	%	0	Gr	
TGAP	0				
DEEE	0				

Informations logistiques

Données logistiques UVC

Poids net UVC (kg)	1,663		
Dimensions UVC (cm)	40,00	33,00	68,00
EAN13 :	3613674000923		

Données logistiques carton

Poids brut carton (kg)	11,10		
Dimensions carton (cm)	41,00	34,00	103,00
EAN13 :	3613674300856		

Données logistiques palette

Poids brut (kg) (hors pds pal)	111,00		
Dimensions palette (cm)	120,00	80,00	207,00
EAN13 :			

Nb UVC par carton	5	Nb carton par rang	3,33	Nb rang par palette	3

FICHE TECHNIQUE

Usage réservé aux utilisateurs professionnels

Référence	N508138	
Désignation	DESODORISANT FLACON MECHE	375ML 2EN1 OCEAN

Informations produits

Désodorisant mèche parfum Océan.

Désodorise & neutralise

Poids brut UVC: 415g

Composition :
Parfum / Absorbeur d'odeur / Tensioactif non ionique / Conservateur / Co-solvant / Colorant / Eau.

Mode d'emploi:
Ouvrir le flacon et tirer délicatement le bouchon pour ajuster la mèche.
La position de la mèche détermine l'intensité du parfum.

A conserver dans l'emballage d'origine , à l'abri du gel et des températures supéreures à 40 degrés.

FABRICATION FRANÇAISE

FICHE TECHNIQUE

Usage réservé aux utilisateurs professionnels

Référence	N508138	
Désignation	DESODORISANT FLACON MECHE	375ML 2EN1 OCEAN

Informations diverses

Nomenclature douanière	33074900				Pays d'origine	FR
COV	2,01	%	7,54	Gr		
TGAP	0					
DEEE	0					

Informations logistiques

Données logistiques UVC

Poids net UVC (kg)	0,375		
Dimensions UVC (cm)	9,00	4,70	17,10
EAN13 :	3153830163746		

Données logistiques carton

Poids brut carton (kg)	5,11		
Dimensions carton (cm)	24,80	20,00	18,70
EAN13 :	5410721439891		

Données logistiques palette

Poids brut (kg) (hors pds pal)	680,30		
Dimensions palette (cm)	120,00	80,00	145,00
EAN13 :	X		

Nb UVC par carton	12	Nb carton par rang	19	Nb rang par palette	7

FICHE TECHNIQUE

Usage réservé aux utilisateurs professionnels

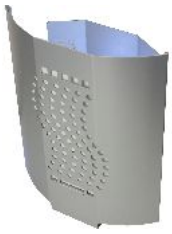

Référence	DGLUPAD	U	
Désignation	DIFFUSEUR GLUE PAD		APPAREIL + LAMPE + RECHARGE

Informations produits

KIT GLU PAD : composé de l'appareil + de la lampe + des recharges

Dimension de l'appareil à l'unité : 29.50 x 17 x 37 cm
Poids net du kit : 1.3 kg

1 UVC = 1 KIT

Composant et matériaux :
Aluminium de haute qualité
Lampe UV de 20W à économie d'energie
Large plaque de glue en carton

Caractériqtiques techniques:
Design contemporain et hygiénique
Fixation murale ou sur pieds
Facile d'entretien
Certifié CE
Couvre 90 m2
Elimine mouches et autres insectes volants.
Longueur du cable 1.9m

Il existe deux types de lampe :
- Lampe UV standard
- Lampe UV Anti-Deflagration

Informations logistiques complémentaires:
sur 1 palette il y a 4 rangs de 16 cartons + 1 rang de 8 cartons à plat
ce qui donne 72 cartons sur 1 palette.

FICHE TECHNIQUE

Usage réservé aux utilisateurs professionnels

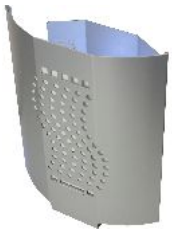

Référence	DGLUPAD	U	
Désignation	DIFFUSEUR GLUE PAD		APPAREIL + LAMPE + RECHARGE

Informations diverses

Nomenclature douanière	85437090				Pays d'origine	GB
COV	0	%	0	Gr		
TGAP	0					
DEEE	0,25					

Informations logistiques

Données logistiques UVC

Poids net UVC (kg)	1,300		
Dimensions UVC (cm)	24,00	12,00	3,00
EAN13 :	3613672180016		

Données logistiques carton

Poids brut carton (kg)	1,42		
Dimensions carton (cm)	28,50	17,50	36,50
EAN13 :			

Données logistiques palette

Poids brut (kg) (hors pds pal)	90,56		
Dimensions palette (cm)	120,00	80,00	190,00
EAN13 :			

Nb UVC par carton	1	Nb carton par rang	16	Nb rang par palette	4

FICHE TECHNIQUE

Usage réservé aux utilisateurs professionnels

Référence	1300500	
Désignation	POUBELLE A PEDALE 5 L INOX	BRILLANT

Informations produits

Poubelle à pédale 5 litres inox brillant

1 UVC = 1 poubelle

Matériaux: inox

Caractéristiques techniques :
- Dimensions: ø21 x 28 cm
- Poidsnet :1.069 kgs
- Capacité: 5 l
- Sac poubelle :10 l
- Corps et couvercle en inox
- Charnière équipée d'une poignée intégrée
- Seau intérieur en polypropylène avec anse
- Pédale en métal avec patin caoutchouc antidérapant
- Système de maintien du couvercle en position ouverte
- Certifié HACCP

FICHE TECHNIQUE

Usage réservé aux utilisateurs professionnels

Référence	1300500	
Désignation	POUBELLE A PEDALE 5 L INOX	BRILLANT

Informations diverses

Nomenclature douanière	73239300				Pays d'origine	PL
COV	0	%	0	Gr		
TGAP	0					
DEEE	0					

Informations logistiques

Données logistiques UVC

Poids net UVC (kg)	1,069		
Dimensions UVC (cm)	25,00	66,50	61,00
EAN13 :	3613676000204		

Données logistiques carton

Poids brut carton (kg)	6,90		
Dimensions carton (cm)	25,00	66,50	61,00
EAN13 :	0000000000000		

Données logistiques palette

Poids brut (kg) (hors pds pal)	621,00		
Dimensions palette (cm)	120,00	80,00	165,00
EAN13 :			

Nb UVC par carton	6	Nb carton par rang	15	Nb rang par palette	6

FICHE TECHNIQUE

Usage réservé aux utilisateurs professionnels

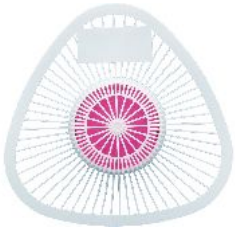

Référence	PASTURIGRILLE	12	
Désignation	CARTON X 12 GRILLE URINOIR		CARTON X 12 GRILLE URINOIR

Informations produits

Grille Urinoir avec pastille 3 en 1.

Dimension de la pastille : hauteur de 2.10 cm sur diamètre 6.50 cm
Poids pastille = 113 grs
Poids grille + pastille = 122 grs

Dimension grille = 18.1 x 18.5 x 3.6 cm

1 UVC = 1 cartons de 12 grilles urinoirs

Composition:
Pastille : dodécylbenzenesulfonate de sodium, sel sodique inorganique, enzymes, parfum, colorant.
Grille : polyéthylène basse densité

Caractéristiques:
Emballage plastique individuel
Design qui bloque le passage d'objets étrangers
Sans paradichlorobenzène
Dissolution rapide et progressive sans résidu
Solution propre, hygiénique, sans contrainte ni manipulation spécifique.
Conçue pour la désodorisation et la protection des urinoirs.
Nettoie: les urinoirs restent nets plus longtemps.
Désodorise: parfum fruité très longue durée, recouvre les odeurs d'urine.
Formule anti tartre qui avec une utilisation régulière, évite le dépôt de calcaire
pH : 8-10 (dans une solution à 1%)

Application :
GRILLE URINOIR AVEC PASTILLE TOUT EN 1 sont des grilles qui nettoient grâce à une forte concentration d'agents tensioactifs, qui parfument sur une longue durée permettant de combattre efficacement les mauvaises odeurs et qui éliminent les saletés et le tartre grâce aux enzymes. Le design de la grille empêche les corps étrangers (cigarette, papier,...) de passer.

Précaution d'utilisation :
Ne pas laisser à la portée des enfants. En cas d'ingestion, consulter immédiatement un médecin et lui montrer l'emballage Ne pas faire vomir. En cas de contact avec les yeux, laver abondamment à l'eau pendant 15 min. En cas de contact avec la peau, laver à l'eau. Si des irritations persistent, consulter immédiatement un médecin. Jeter l'emballage une fois le produit terminé, ne pas réutiliser à d'autres fins. Ne pas mélanger ce produit avec d'autres nettoyants pour maison ou produits qui pourraient présenter un risque pour la santé.

Mode d'emploi :
Oter la grille de son emballage et l'installer au centre de l'urinoir. Remplacer par une nouvelle grille dès dissolution complète de la pastille.

FICHE TECHNIQUE

Usage réservé aux utilisateurs professionnels

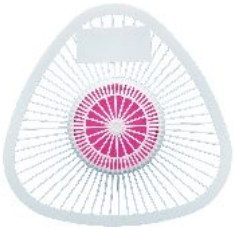

Référence	PASTURIGRILLE	12	
Désignation	CARTON X 12 GRILLE URINOIR		CARTON X 12 GRILLE URINOIR

Informations diverses

Nomenclature douanière	34022090			Pays d'origine	MX
COV	0	%	0	Gr	
TGAP	0				
DEEE	0				

Informations logistiques

Données logistiques UVC

Poids net UVC (kg)	1,460		
Dimensions UVC (cm)	33,40	18,80	16,20
EAN13 :	3613678132101		

Données logistiques carton

Poids brut carton (kg)	1,52		
Dimensions carton (cm)	33,40	18,80	16,20
EAN13 :			

Données logistiques palette

Poids brut (kg) (hors pds pal)	191,10		
Dimensions palette (cm)	120,00	80,00	175,00
EAN13 :			

Nb UVC par carton	1	Nb carton par rang	13	Nb rang par palette	10

FICHE TECHNIQUE

Usage réservé aux utilisateurs professionnels

Référence	3920002	
Désignation	POTEAU POUR SUPPORT SAC VERT	A SCELLER

Informations produits

Poteau pour support de sac vert RONDO

Dimensions du poteau :3 x 5 x 127 cm
Poids : 3.7 Kg

Matériaux : Acier
Finition : Galvanisé et poudré polyester
Couleur : Vert

Caractéristiques techniques :
- Possible fixation au sol

1 unité par emballage

FICHE TECHNIQUE

Usage réservé aux utilisateurs professionnels

Référence	3920002
Désignation	POTEAU POUR SUPPORT SAC VERT A SCELLER

Informations diverses

Nomenclature douanière	73269098				Pays d'origine	IT
COV	0	%	0	Gr		
TGAP	0					
DEEE	0					

Informations logistiques

Données logistiques UVC

Poids net UVC (kg)	3,700		
Dimensions UVC (cm)	5,50	5,50	130,00
EAN13 :	3613676003007		

Données logistiques carton

Poids brut carton (kg)	4,00		
Dimensions carton (cm)	5,50	5,50	130,00
EAN13 :	0000000000000		

Données logistiques palette

Poids brut (kg) (hors pds pal)	0,00		
Dimensions palette (cm)	120,00	80,00	0,00
EAN13 :			

Nb UVC par carton	1	Nb carton par rang	0	Nb rang par palette	0

FICHE TECHNIQUE

Usage réservé aux utilisateurs professionnels

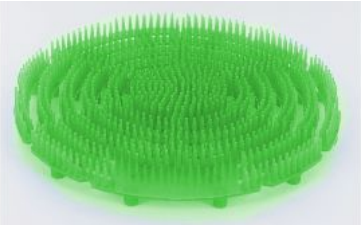

Référence	EURISPLASHPOMME	60
Désignation	ECRAN URINOIR ANTI SPLASH	PARFUM POMME-CANNELLE x60

Informations produits

Ecran urinoir antisplash en lot de 2

Dimensions de l'unité +/- 16cm de diamètre
poids de l'unité : 70 grs

1 UVC = le carton de 60 soit le conditionnement secondaire

Composition:
70% et plus de éthylène acétate de vinyle, entre 10% et 20% de parfum, couleur et enzymes.

Caractéristiques:
- Pouvoir parfumant surpuissant
- Pics «anti-éclaboussures».
- Libère des bactéries pour nettoyer l'urinoir et éliminer les mauvaises odeurs.
- Action enzymatique.
- 1 gant fourni par emballage de 2 écrans soit 5 gants par carton de 10.
- Equipé d'un emballage barrière (PE).
- 100% recyclable

Parfums disponibles :
4 parfums: Menthe (bleu), Mangue (orange), Pomme-Cannelle (vert) Melon-concombre (jaune).

Application:
Ces écrans urinoirs contiennent des bactéries qui créent des enzymes. Ces bactéries, une fois libérées, nettoient l'urinoir et éliminent les mauvaises odeurs.
L'innovation constituée par les pics anti-éclaboussures permettent d'éviter toute projection à l'extérieur de l'urinoir.
Les pics amortissent la chute des liquides sur l'écran, évitant ainsi les éclaboussures.

DESCRIPTION DES BACTERIES UTILISEES:
Bactéries de type Bacilus subtilus qui forment une équipe contre collulose, protéine, urine et lipase. Le dénombrement bactérien est de 10^6 par gramme de plastique.

MODE D'EMPLOI :
Oter l'écran de son emballage et l'installer au centre de l'urinoir les pics vers le haut en utilisant le gant dédié à cet effet.

Informations logistiques complémentaires :
2 écrans se trouvent dans un sachet plastique
5 sachets de 2 se trouvent dans un carton soit = conditionnement primaire , dimension du conditionnement primaire : 20 x 19 x 15.30 cm , poids du carton de 10 : 0.840 kg
6 boites de 10 se trouvent dans le master carton : conditionnement secondaire

FICHE TECHNIQUE

Usage réservé aux utilisateurs professionnels

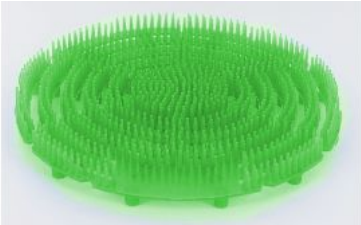

Référence	EURISPLASHPOMME	60
Désignation	ECRAN URINOIR ANTI SPLASH	PARFUM POMME-CANNELLE x60

Informations diverses

Nomenclature douanière	33074900				Pays d'origine	MX
COV	8,236	%	5,85	Gr		
TGAP	0					
DEEE	0					

Informations logistiques

Données logistiques UVC

Poids net UVC (kg)	4,200		
Dimensions UVC (cm)	57,00	21,40	32,00
EAN13 :	3613673322408		

Données logistiques carton

Poids brut carton (kg)	5,49		
Dimensions carton (cm)	57,00	21,40	32,00
EAN13 :	0000000000000		

Données logistiques palette

Poids brut (kg) (hors pds pal)	192,15		
Dimensions palette (cm)	120,00	80,00	160,00
EAN13 :			

Nb UVC par carton	1	Nb carton par rang	7	Nb rang par palette	5

FICHE TECHNIQUE

Usage réservé aux utilisateurs professionnels

Référence	EURISPLASHBUTFOOT	10	
Désignation	ACCESSOIRE BUT POUR ECRAN		PRODISCREENANTISPLASH x10

Informations produits

But de foot pour Ecran urunoir anti splash

Dimension du produit : 11 x 3.50 x 7 cm

1 UVC = le colis de 10

Composant ;
Polypropylène

Caractéristiques techniques:
But de foot à clipser sur l'écran antisplash

FICHE TECHNIQUE

Usage réservé aux utilisateurs professionnels

Référence	EURISPLASHBUTFOOT	10
Désignation	ACCESSOIRE BUT POUR ECRAN	PRODISCREENANTISPLASH x10

Informations diverses

Nomenclature douanière	33074900				Pays d'origine	MX
COV	0	%	0	Gr		
TGAP	0					
DEEE	0					

Informations logistiques

Données logistiques UVC

Poids net UVC (kg)	0,170		
Dimensions UVC (cm)	16,00	9,50	14,00
EAN13 :	3613673399301		

Données logistiques carton

Poids brut carton (kg)	0,17		
Dimensions carton (cm)	16,00	9,50	14,00
EAN13 :	3613673399301		

Données logistiques palette

Poids brut (kg) (hors pds pal)	105,40		
Dimensions palette (cm)	80,00	120,00	176,00
EAN13 :			

Nb UVC par carton	1	Nb carton par rang	62	Nb rang par palette	10

FICHE TECHNIQUE

Usage réservé aux utilisateurs professionnels

Référence	N503805	
Désignation	CHIFFON AJOURE BLANC NICONET	80 GR / M2 X 25

Informations produits

Chiffons ajourés Niconet blanc x 25 (80g)

Adapté à tous types de surfaces, nettoie et capture les saletés. Sa structure alvéolée permet d'accrocher et de retirer les taches séchées en toute facilité.
Lavette non tissée, lavable en machine (code couleur HACCP).
Trés maniable, elle récupère trés bien les salissures, se rince trés facilement et sèche trés rapidement. Son épaisseur lui donne une très bonne résistance aux produits détergents et désinfectants.

S'utilise humide, pour tout type de lavage et d'essuyage.

Composition :
Polyester : 70%
Viscose : 30 %

Caractéristiques physico-chimiques :
Longueur : 510 mm ; tolérance ; +/- 5%
Largeur : 360 mm ; tolérance : +/- 5%
Grammage : 80 g/m ; tolérance : mini 75 g/m

Les lavettes sont lavables 7 à 10 fois en machine à 30-40 C.

FICHE TECHNIQUE

Usage réservé aux utilisateurs professionnels

Référence	N503805	
Désignation	CHIFFON AJOURE BLANC NICONET	80 GR / M2 X 25

Informations diverses

Nomenclature douanière	63071030				Pays d'origine	CN
COV	0	%	0	Gr		
TGAP	0					
DEEE	0					

Informations logistiques

Données logistiques UVC

Poids net UVC (kg)	0,420		
Dimensions UVC (cm)	25,00	7,50	18,00
EAN13 :	5410721218861		

Données logistiques carton

Poids brut carton (kg)	2,71		
Dimensions carton (cm)	38,50	28,00	22,00
EAN13 :	5410721120393		

Données logistiques palette

Poids brut (kg) (hors pds pal)	197,80		
Dimensions palette (cm)	120,00	80,00	191,00
EAN13 :	X		

Nb UVC par carton	6	Nb carton par rang	8	Nb rang par palette	8

FICHE TECHNIQUE

Usage réservé aux utilisateurs professionnels

Référence	N505281	
Désignation	BLOC RESERVOIR CHASSE D'EAU	EAU BLEUE AIRPLUS X2

Informations produits

Bloc pour réservoir chasse d'eau
2 unités de 50 g par pack

1UVC = 2 unités

Poids brut UVC = 120g

Convient pour tout type de cuvettes de WC et fosses septiques

Durée de vie : 6 semaines

Composition :
Agent de surface anionique et non ionique + parfum + colorant

Stockage :
Conserver dans son emballage d'origine

Mode d'emploi :
Enlever le couvercle de la citerne et tirer la chasse d'eau.
Mettez le bloc, sans enlever la pellicule hydrosoluble, dans le réservoir sur le coté opposé de l'arrivée d'eau et contre la paroi de la citerne.
Attendre 5 minutes avant de tirer la chasse d'eau.

FICHE TECHNIQUE

Usage réservé aux utilisateurs professionnels

Référence	N505281	
Désignation	BLOC RESERVOIR CHASSE D'EAU	EAU BLEUE AIRPLUS X2

Informations diverses

Nomenclature douanière	34022020				Pays d'origine	CN
COV	0	%	0	Gr		
TGAP	0					
DEEE	0					

Informations logistiques

Données logistiques UVC

Poids net UVC (kg)	0,100		
Dimensions UVC (cm)	7,40	2,10	17,00
EAN13 :	5410721204246		

Données logistiques carton

Poids brut carton (kg)	2,74		
Dimensions carton (cm)	25,00	15,00	18,00
EAN13 :	5410721469928		

Données logistiques palette

Poids brut (kg) (hors pds pal)	441,14		
Dimensions palette (cm)	120,00	80,00	141,00
EAN13 :	X		

Nb UVC par carton	22	Nb carton par rang	23	Nb rang par palette	7

FICHE TECHNIQUE

Usage réservé aux utilisateurs professionnels

Référence	N505379	
Désignation	TAMPON VERT/EPONGE VEGETALE AO	PETIT MODELE X10

Informations produits

10 éponges grattantes vertes petit modèle

1UVC = 1 sachet de 10 éponges

Poids brut UVC : 163g

Idéal pour une utilisation quotidienne.
Absorbe et récure.
Tri couche synthétique pour donner de la souplesse et un effet moussant, cellulose pour une absoption maximum.

Composition :
Eponge :
Cellulose regénérée + fibres naturelles
Chlorure de magnésium
Bactéricide
Colorant
Eau

Mousse :
Polyuréthane (polyester)

Abrasif :
Fibres nylon et polyester
Résines
Minéraux
Pigment

Caractéristiques physico-chimiques :
Longueur : 109 mm ; tolérance : +/- 2 mm
Largeur : 69 mm ; +/- 2 mm
Epaisseur : 22 mm ; +/- 3 mm
Densité sèche : mini : 4 g/100 cm^3
Absorption totale : mini : 35 g/100 cm^3
Absorption capillaire : mini 65 g/100 cm
Résistance à la traction : mini 6 daN
Abrasivité (test Branca) : mini 250 mgAl/1000tours

FABRICATION FRANÇAISE

FICHE TECHNIQUE

Usage réservé aux utilisateurs professionnels

Référence	N505379	
Désignation	TAMPON VERT/EPONGE VEGETALE AO	PETIT MODELE X10

Informations diverses

Nomenclature douanière	68053000				Pays d'origine	FR
COV	0	%	0	Gr		
TGAP	0					
DEEE	0					

Informations logistiques

Données logistiques UVC

Poids net UVC (kg)	0,160		
Dimensions UVC (cm)	35,00	11,00	4,50
EAN13 :	3489705362397		

Données logistiques carton

Poids brut carton (kg)	5,06		
Dimensions carton (cm)	37,00	34,00	46,00
EAN13 :	5410721095134		

Données logistiques palette

Poids brut (kg) (hors pds pal)	121,44		
Dimensions palette (cm)	120,00	80,00	199,00
EAN13 :	X		

Nb UVC par carton	27	Nb carton par rang	6	Nb rang par palette	4

FICHE TECHNIQUE

Usage réservé aux utilisateurs professionnels

Référence	N507686	
Désignation	DESODORISANT GEL BARQUETTE	150 GR LAVANDE

Informations produits

Gel barquette de qualité premium 150 grs parfum lavande
Convient pour toutes vos surfaces

Poids brut UVC: 181g

Durée de vie d'environ 5 semaines

Parfume agréablement avec un signal de fin de vie clair.
Produit solide , ne se renverse pas
Facile à mettre en oeuvre et trés simple d'utilisation.

Composition :
Parfum / Absorbeur d'odeur / Agent de surface non ionique / Conservateur / Gélifiant / Colorant / Eau.

Mode d'emploi:
Oter l'étiquette de la face avant du produit
Déposer la barquette sur un support
Remplacer quand la barquette est vide.

A conserver dans l'emballage d'origine , à l'abri du gel et des températures supéreures à 40 degrés.

FABRICATION FRANÇAISE

FICHE TECHNIQUE

Usage réservé aux utilisateurs professionnels

Référence	N507686
Désignation	DESODORISANT GEL BARQUETTE 150 GR LAVANDE

Informations diverses

Nomenclature douanière	33074900				Pays d'origine	FR
COV	0,0207	%	0,0311	Gr		
TGAP	0					
DEEE	0					

Informations logistiques

Données logistiques UVC

Poids net UVC (kg)	0,150		
Dimensions UVC (cm)	6,90	4,50	14,20
EAN13 :	5410721111773		

Données logistiques carton

Poids brut carton (kg)	2,68		
Dimensions carton (cm)	38,00	14,60	15,70
EAN13 :	5410721441344		

Données logistiques palette

Poids brut (kg) (hors pds pal)	428,80		
Dimensions palette (cm)	120,00	80,00	171,00
EAN13 :	5410721984582		

Nb UVC par carton	16	Nb carton par rang	16	Nb rang par palette	10

FICHE TECHNIQUE

Usage réservé aux utilisateurs professionnels

Référence	N508076	
Désignation	CARRES VAISSELLE X5	(1 jaune, 2 bleus, 2 roses)

Informations produits

5 Carré vaisselle (1 jaune, 2 bleus, 2 roses)

1 UVC = 1 sachet de 5 carré vaisselle

Poids brut UVC: 77g

Usage multi-fonctions : peut être utilisé pour un nettoyage efficace de différentes surfaces et absorbe rapidement n'importe quel liquide.
Trés maniable, nettoie et essuie à la perfection.
Extra absorbant : un carré vaisselle peut absorber jusqu'à 10 fois son propre poids.
S'utilise avec ou sans détergent.

Composition :
Cellulose régénérée + fibres naturelles
Chlorure de magnésium
Bactéricide
Colorants
Eau

Caractéristiques physico-chimiques :
Longeur : 180 mm ; tolérance : +/- 5 mm
Largeur : 180 mm ; tolérance : +/- 5 mm
Epaisseur totale : 4 mm ; tolérance : min 3mm
Grammage sec : 200 g/m ; tolérance : min 180 g/m
Absorption totale : min 22 g/100cm^3
Absorption capillaire : min 2 g/100cm^3
Résistance à la traction : min : 1.8 daN

FICHE TECHNIQUE

Usage réservé aux utilisateurs professionnels

Référence	N508076	
Désignation	CARRES VAISSELLE X5	(1 jaune, 2 bleus, 2 roses)

Informations diverses

Nomenclature douanière	3921140080				Pays d'origine	PL
COV	0	%	0	Gr		
TGAP	0					
DEEE	0					

Informations logistiques

Données logistiques UVC

Poids net UVC (kg)	0,065		
Dimensions UVC (cm)	18,50	19,00	2,50
EAN13 :	5410721797991		

Données logistiques carton

Poids brut carton (kg)	1,32		
Dimensions carton (cm)	37,60	19,50	21,60
EAN13 :	5410721307114		

Données logistiques palette

Poids brut (kg) (hors pds pal)	110,88		
Dimensions palette (cm)	120,00	80,00	166,00
EAN13 :	X		

Nb UVC par carton	14	Nb carton par rang	12	Nb rang par palette	7

FICHE TECHNIQUE

Usage réservé aux utilisateurs professionnels

Référence	N510620	
Désignation	CHIFFON AJOURE NICONET PRO	VERT X25

Informations produits

Chiffon ajouré Niconet pro vert

1 UVC = 1 paquet de 25 chiffons

Poids brut UVC : 352g

Adapté à tous types de surfaces, nettoie et capture les saletés. Sa structure alvéolée permet d'accrocher et de retirer les taches séchées en toute facilité.
Chiffon non tissé, lavable en machine (code couleur HACCP).
Trés maniable, il récupère très bien les salissures, se rince très facilement et sèche très rapidement. Son épaisseur lui donne une très bonne résistance aux produits détergents et désinfectants.

S'utilise humide, pour tout type de lavage et d'essuyage.

Composition :
Polyester : 85%
Viscose : 15 %

Caractéristiques physico-chimiques :
Longueur : 510 mm ; tolérance ; +/- 5%
Largeur : 360 mm ; tolérance : +/- 3%
Grammage : 75g/m ; tolérance : +/- 5%
poids ±14g

Les lavettes sont lavables 7 à 10 fois en machine à 30-40 C.

Coloris disponibles : bleu, rose, jaune, vert, blanc.

FICHE TECHNIQUE

Usage réservé aux utilisateurs professionnels

Référence	N510620	
Désignation	CHIFFON AJOURE NICONET PRO	VERT X25

Informations diverses

Nomenclature douanière	63071030				Pays d'origine	CN
COV	0	%	0	Gr		
TGAP	0					
DEEE	0					

Informations logistiques

Données logistiques UVC

Poids net UVC (kg)	0,345		
Dimensions UVC (cm)	25,50	19,00	5,00
EAN13 :	5410721218885		

Données logistiques carton

Poids brut carton (kg)	2,56		
Dimensions carton (cm)	38,50	27,50	17,50
EAN13 :	5410721685137		

Données logistiques palette

Poids brut (kg) (hors pds pal)	184,32		
Dimensions palette (cm)	120,00	80,00	157,50
EAN13 :	5410721682532		

Nb UVC par carton	6	Nb carton par rang	8	Nb rang par palette	9